

Programa de Pós-Graduação em Biometria

DOUTORADO E MESTRADO INTERDISCIPLINAR

Doutorado

Mestrado

Inscrição:

11/09/17 a 20/10/17

Seleção:

31/10/17 e 01/11/17

Inscrição:

30/10/17 a 01/12/17

Seleção:

01/02/17 e 02/02/17

Linhas de Pesquisa

- Bioestatística
- Modelagem Matemática e Simulação Computacional de Biosistemas

Informações

Seção de Pós-Graduação

(14) 3880-0780 / 3880-0781 / 3880-0782

posgraduacao@ibb.unesp.br

www.ibb.unesp.br/pos-graduacao/biometria

UNESP - Câmpus de Botucatu - SP



unesp

UNIVERSIDADE ESTADUAL PAULISTA
"JÚLIO DE MESQUITA FILHO"



Instituto de Biociências
de Botucatu - Unesp



Faculdade de Ciências



INSTITUTO DE BIOCIÊNCIAS
CÂMPUS DE RIO CLARO
unesp

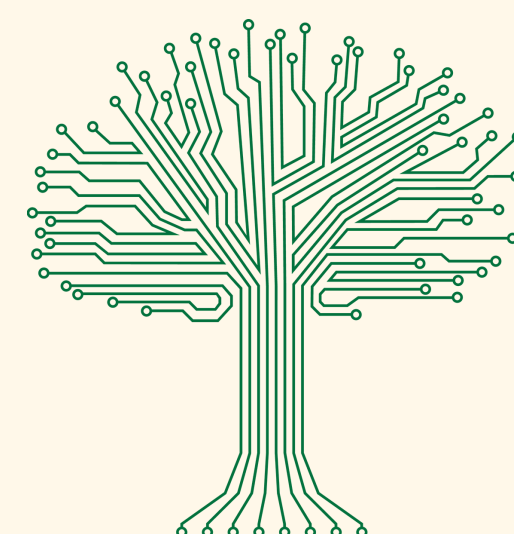

biometria